

## Overflytning og håndtering



# Super Glide ECO

Vores nye glide- og éngangsovertræk til alle overflytningsboards.

- Kan anvendes flere gange
- Tåler afspritning
- Giver øget besparelse
- Højere hygiejne
- 100 % Recirkulærbart



	Side
Master Board Overflytning	1 - 7
Roll Board Vision Overflytning	8 - 9
Super Glide ECO Éngangsovertræk	10
Master Glide Transfer Board Overflytning	11
Master Glide Thor Overflytning	12
Master Trauma Board	13
BananaFlo Luftbassisteret overflytningsmadras	14
Master Turner OP Vending i maveleje	15
X-Ray Master Placering af røntgenkassette	16 - 17
ECO Rack Ophæng til boards og éngangsovertræk.	18
Multi Rack Ophæng til éngangsovertræk og glidestof	19
Nylon Master Prima / Quiet Nylon glidemateriale i metermål	20 - 21
Master Rack Boardholder Ophæng til overflytningsboards	22
Master Rack Ophæng til éngangsovertræk og board	23
Master Turner Royal-L Vende - og overflytningslagen. Placering af røntgenkassette .	24

# VI HAR ALLE VERKTØJERNE OG DEN VIDEN DU BEHØVER

## 100 % dansk ejet virksomhed

master care A/S er en 100 % dansk ejet virksomhed, som fremstiller danskudviklede produkter. Vi kan i år fejre 40 år som førende aktiverings- og forflytningsspecialist på det danske marked.

## Danmarks mest fagkyndige konsulenter

Med vores fagkyndige team af fys- og ergoterapeuter, besidder vi en af Danmarks stærkeste konsulentgrupper indenfor vores fagområde.

## Bredere sortiment

Vi vækster markant og har i år glæden af at præsentere en buket nye egenudviklede, samt forhandlede produkter og kan således tilbyde et endnu bredere sortiment.

## Fremstilling i EU

Vores forflytningskoncept er karakteriseret ved unikke tekniske løsninger. Vi lægger vægt på bæredygtighed, kvalitet og har en solid erfaring med produktion udelukkende i Danmark og EU. Vi tilstræber konstant at være den absolut førende udbyder af enkle, visionære og unikke hjælpemidler.



Vidar Geitheim, CEO

## EU MDR (EU) 2017-745

Alle vore produkter fremstilles i tråd med MDR forordningen og har fået tildelt UDI-DI numre.

Vores produkter er underlagt Lægemiddelstyrelsen, hvor der føres skrap kontrol med at vi lever op til standarder, sikker mærkning, brugervejledninger, risikoanalyse mm.



# Master Board - M



Master Board - M  
MC 005-1070  
HMI: 34170  
UDI-DI: 5794001972991  
L 110 x B 50 cm

Master Board - M er et overflytningsboard, som anvendes ved liggende overflytninger og som dækker brugerens hovede, overkrop og bækken.

- Har unikke glideegenskaber
- Lav vægt
- Er kun 1,6 cm i tykkelse
- Leveres med grebsvenlige håndtag
- Bygger bro over max 20 cm

Super Glide ECO  
Engangsovertræk til  
MC 005-1070:



MC 002-1270  
HMI: 122057  
UDI-DI: 5794001971932  
L 110 x B 55 cm

Master Board Cover - M 50  
til MC 005-1070:



MC 005-1071  
HMI: 34173  
UDI-DI: 5794001973004  
L 110 x B 54 cm

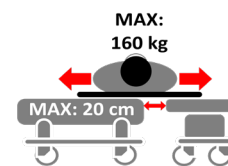

# Master Board Multi - M



Master Board Multi - M er et overflytningsboard, som anvendes ved liggende eller halvt siddende overflytninger. Unikt da det er sektionsoptdelt og kan tilpasse sig underlaget. Foldes let sammen.

- Har unikke glideegenskaber.
- Tilpasses underlaget til halvsiddende og liggende forflytninger.
- Er kun 1,6 cm i tykkelse.
- Leveres med grebsvenlige håndtag.
- Harmonikasammenfoldes og fylder meget lidt sammenfoldet.

Master Board Multi - M  
MC 005-1269  
HMI: 55316  
UDI-DI: 5794001973059  
L 110 x B 50 cm



Super Glide ECO  
Engangsovertræk til MC  
MC 002-1270:

HMI: 122057  
UDI-DI: 5794001971932  
L 110 x B 55 cm



Master Board Cover - M  
til MC 005-1269:

MC 005-1071  
HMI: 34173  
UDI-DI: 5794001973004  
L 110 x B 54 cm

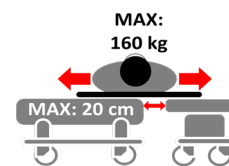

# Master Board - L



Master Board - L  
MC 005-1210  
HMI: 33236  
UDI-DI: 57940019743035  
L 180 x B 50 cm



Master Board - L er et overflytningsboard, som anvendes ved liggende overflytninger. Det dækker hele brugerens kropslængde.

- Har unikke glideegenskaber
- Flexibelt
- Er kun 1,6 cm i tykkelse
- Leveres med grebsvenlige håndtag
- Foldes på midten ved opbevaring

Super Glide ECO  
Engangsovertræk til  
MC 005-1210:



MC 002-1268  
HMI: 117516  
UDI-DI: 5794001971918  
L 210 x B 55 cm

Master Board Cover - L til  
MC 005-1210:



MC 005-1211  
HMI: 38948  
UDI-DI: 5794001973042  
L 180 x B 54 cm

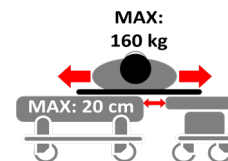

# Master Board Heavy - L 50



Master Board Heavy - L 50 er et overflytningsboard, som anvendes ved liggende overflytninger. Det dækker hele brugerens kropslængde og er særligt velegnet til bariatriske brugere.

- Har unikke glieegenskaber
- Er kun 1,6 cm i tykkelse
- Leveres med grebsvenlige håndtag
- Flexibel, men utrolig stabilt
- Max. brugervægt 280 kg

Master Board Heavy - L 50  
MC 005-1600  
HMI: 80953  
UDI-DI: 5794001973080  
L 180 x B 50 cm



Super Glide ECO  
Engangsovertræk  
til MC 005-1600:

MC 002-1268  
HMI: 117516  
UDI-DI: 5794001971918  
L 210 x B 55 cm



Master Board Cover - L  
til MC 005-1600:

MC 005-1211  
HMI: 38948  
UDI-DI: 5794001973042  
L 180 x B 54 cm

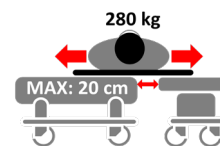

# Master Board Multi- L



Master Board Multi - L  
MC 005-1310  
HMI: 43299  
UDI-DI: 5794001973073  
L 180 x B 50 cm



Master Board Multi - L er et fleksibelt overflytningsboard, som anvendes ved liggende eller halvsiddende overflytninger. Det dækker hele brugerens kropslængde og er opdelt i sektioner der kan tilpasse sig underlaget. Ideel fra seng til hvilestol eller kørestol med nedfældbar ryg.

- Har unikke glideegenskaber
- Tilpasses underlaget til halvsiddende og liggende forflytninger
- Er kun 1,6 cm i tykkelse
- Leveres med grebsvenlige håndtag
- Harmonikasammenfoldes og fylder meget lidt sammenfoldet

Super Glide ECO  
Engangsovertræk til  
MC 005-1310:



MC 002-1268  
HMI: 117516  
UDI-DI: 5794001971918  
L 210 x B 55 cm

Master Board Cover - L til  
MC 005-1310:



MC 005-1211  
HMI: 38948  
UDI-DI: 5794001973042  
L 180 x B 54 cm

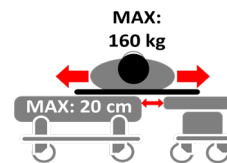



# Master Board Ambu



Master Board Ambu er et overflytningsboard til liggende og siddende overflytninger. Det dækker overkrop og bækken. Ideelt til ambulante patienter,

- Har unikke glideegenskaber
- Er kun 1,6 cm i tykkelse
- Leveres med grebsvenlige håndtag
- Ideelt til siddende overflytninger
- Kan foldes i den nederste del

## Ny variant på vej.

Master Board Ambu  
MC Opdateres  
HMI: Opdateres  
UDI-DI: Opdateres  
L 110 x B 50 cm



Super Glide ECO  
Engangsovertræk  
til MC 005-:



MC 002-1270  
HMI: 122057  
UDI-DI: 5794001971932  
L 210 x B 55 cm

Master Board Cover - M  
til MC 005-:



MC 005-1071  
HMI: 34173  
UDI-DI: 5794001973004  
L 110 x B 54 cm

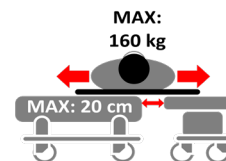

# Vision Board -M



Vision Board – M 95 er ultra let og anvendes til liggende forflytninger mellem to lejer. Vision Board – M 95 er velegnet til forflytninger, hvor brugeren er aktiv med benene . Det dækker hoved, skuldre og bækken.

- Har unikke glideegenskaber
- Ultra lav vægt
- 2,9 cm i tykkelse
- Leveres med grebsvenlige håndtag
- Bygger bro over afstande på op til 15 cm



Vision Board - M 95  
PMF - 9095  
HMI: 61937  
UDI-DI: 4250355390950  
L 95 x B 50 cm



Super Glide ECO  
Engangsovertræk til  
PMF - 9095:

MC 002-1209  
HMI: 117516  
UDI-DI: 5794001971918  
L 210 x B 55 cm



Vision Board Cover - M 95 til  
PMF - 9095:

PMF - 9096  
HMI: 61940  
UDI-DI: 4250355390868  
L 85 x B 52 cm

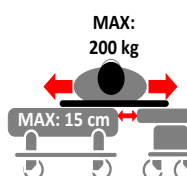

# Vision Board - L 180 /195



Vision Board er ultra let og anvendes til liggende forflytninger mellem to lejer. Boardet dækker brugers fulde kropslængde.

- Har unikke glideegenskaber
- Er kun 1,6 cm i tykkelse
- Leveres med grebsvenlige håndtag
- Bygger bro over afstande på op til 15 cm

Vision Board - L 180  
PMF - 9170  
HMI: 81030  
UDI-DI: 4250355391704  
L 180 x B 50 cm



Vision Board - L 195  
PMF - 9180  
HMI: 61939  
UDI-DI: 4250355391711  
L 195 x B 50 cm



Super Glide ECO  
Engangsovertræk  
til MC PMF - 9170 og  
PMF - 9180:

MC 002-1268  
HMI: 117516  
UDI-DI: 5794001971918  
L 210 x B 55 cm



Vision Board Cover -  
L 180 til PMF - 9170:

PMF - 9171  
HMI: 63500  
UDI-DI: 4250355391711  
L 170 x B 52 cm



Vision Board Cover -  
L195 til PMF - 9180:

PMF - 9181  
HMI: 61941  
UDI-DI: 4250355391810  
L 190 x B 52 cm

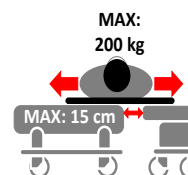

# Super Glide ECO



Super Glide **ECO** er et nyudviklet SPU (Single Patent Use) glide- og beskyttelsesovertræk.

- Kan anvendes som ekstra hygiejnisk beskyttelsesovertræk til alle overflytningsboards
- Kan erstatte nyloncover på master cares overflytningsboards
- Forbedrer hygiejnen væsentligt
- Produceret i genanvendelig plast
- Kan aftørres og sprittes af og genanvendes
- Er miljøvenlig
- Med perforering mellem stykkerne på rullen

Super Glide **ECO** - Tube  
110x55  
MC 002-1270  
HMI: 122057  
UDI-DI: 5744001971932  
L 110 x B 55 cm



Super Glide **ECO** - Tube  
210x55  
MC 002-1268  
HMI: 117516  
UDI-DI: 5744001971918  
L 210 x B 55 cm



Super Glide **ECO** Open  
MC 002-1269  
HMI: 117518  
UDI-DI: 5744001971925  
L 100 x B 124 cm



# Master Glide Transfer Board



Master Glide Transfer Board. Fleksibelt board til liggende overflytninger.

- Har unikke glideegenskaber
- Ideel at kombinere med Super Glide **ECO** - Open
- Er kun 0,5 cm i tykkelse
- Leveres med grebsvenlige håndtag

Master Glide transfer Board - M  
MC 004-1000  
HMI: 54133  
UDI-DI: 574400197263  
L 90 x B 70 cm



Master Glide transfer Board - L  
MC 004-1012  
HMI: 129464  
UDI-DI: 5744001972649  
L 120 x B 60 cm

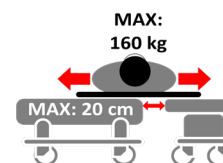

# Master Glide Thor



Master Glide Thor er et multi funktionelt hjælpemiddel bestående af to tynde glideplader. Velegnet til liggende forflytninger fx mellem seng/leje, på ambulatorier mm. Kan også benyttes til at føre sejl ned langs ryggen på bruger.

Master Glide Thor  
Sæt á 2 stk.  
MC 001-7061  
HMI: 128748  
UDI-DI: 5744001974155  
L 83 x B 39 x H 0,3 cm



- Unikke glideegenskaber
- Placeres optimalt under de tunge trykpunkter
- Produceret i genanvendelig plast
- Kan aftørres og sprittes af
- Kan anvendes i kombination med vores Super Glide **ECO**

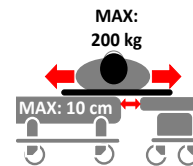

Kan også anvendes i forbindelse med pålægning af personsejl.



# Master Glide Trauma Board



Master Glide Traume Board. Placeres som bro mellem 2 lejer under liggende overflytninger. Det anbefales at bruge et trækklagen evt. kombineret med glidestof til forflytningen.

Master Glide  
Trauma Board  
MC 004-1030  
HMI: 103330  
UDI-DI: 5744001972656  
L 100 x B 49 x H 0,6 cm

- Har unikke glideegenskaber
- Ideel at kombinere med Super Glide **ECO** - Open
- Glat på begge sider og er derfor nemt at rengøre
- Optimal ved høje hygiejnekrav
- Fleksibelt

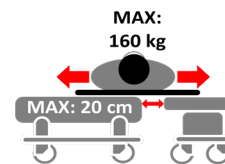

# Banana Flo SPU Luftassisteret overflytningsmadras



Banana Flo er en oppustelig overflytningsmadras. Den kombineres med en kraftig pumpe der blæser madrassen op, så man let og skånsomt kan flytte patienter mellem lejer.

- Fantastisk max.belastning på 453 kg, men stadig lav friktion. Markedets kraftigste luftkompressor
- Øget patientkomfort og mindre belastning for personalet
- Leveres som vaskbar (fra 2024) og som SPU (Single Patient Use)
- Fås i forskellige størrelser
- Latexfri og antibakteriel overflade

Banana Flo Overflytningsmadras (Vaskbar)  
Ny variant på vej i 2024



Banana Flo SPU 86 cm  
B-FLO34  
HMI: 128748  
UDI-DI: 05060405745512  
L 180 x B 86 cm

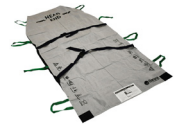

Banana Flo SPU 99 cm  
B-FLO39  
HMI: 138084  
UDI-DI: 05060405745536  
L 180 x B 99 cm

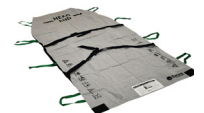

Banana Flo SPU 127 cm  
B-FLO50  
HMI: 128085  
UDI-DI:  
L 180 x B 127 cm



Banana AirFlo Luftpumpe  
B-FLOPUMP

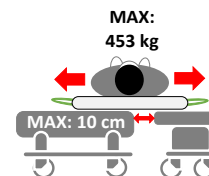



# Master Turner OP



Master Turner OP er et vendelagen som anvendes direkte på fx røntgen-, OP- eller behandlingslejet. I kombination med loftlift og Nylon Master glide-materiale vendes patienten fra ryg til side- eller maveleje, uden unødige løft.

- Har unikke glideegenskaber
- Sikker og tryk vending
- Ingen unødige løft
- Max brugervægt 200 kg
- Skåner både patient og personale

Master Turner OP  
MC 002-1390  
HMI: 54099  
UDI-DI: 5744001972038  
L 85 x B 120 cm



# Master Stretcher Foldbar



Master Stretcher Foldbar  
MC 002-1386  
HMI: 136860  
UDI-DI: 5744001973356  
L 180 c B 60 cm



Master Stretcher Foldbar er perfekt til steder hvor der er minimal plads eller hvor Stretcher skal kunne tages med fx på en akutvogn.

- Personen flyttes stabilt.
- Glat underside, der giver lav friktion mod underlag.
- Er røntgentæt.
- Grebsvenlige håndtag.
- Hjælperen(erne) opnår gode arbejdsstillinger.



# Master Glide Flexi



Master Glide Flexi er meget lette og flexible glidebrætter. Har særdeles friktionsnedsættende egenskaber der gør det nemt at foretage siddende overflytninger, hvor de bygger bro mellem flyttepunkter.

- Kan bøjes op i dets bagkant for at skærme mod kørestolens hjul.
- 3 håndtag.
- Anti skridt belagt underside.
- Ligger stabilt mod alle underlag.
- Føles behagelig mod siddefladen.



Master Glide Flexi - S  
MC 001-7000  
HMI: 34160  
UDI-DI: 5744001971321  
40 x B 35 x Tykkelse 0,5 cm



Master Glide Flexi - M  
MC 001-7010  
HMI: 33246  
UDI-DI: 5744001971338  
L 60 x B 35 x Tykkelse 0,5 cm



Master Glide Flexi - L  
MC 001-7020  
HMI: 33247  
UDI-DI: 5744001971345  
L 60 x B 35 x Tykkelse 0,5 cm

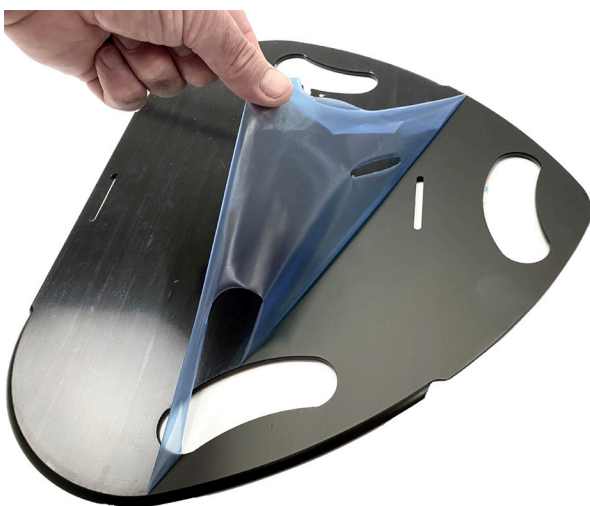

# Master Glide Bifrost

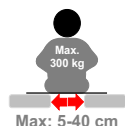

Master Glide Bifrost anvendes til siddende overflytninger beregnet på større afstande. Ideel f.eks. for at flytte sig mellem bilsæde og kørestol mm.

- Leveres i solidt materiale.
- Brugervægt helt op til 300 kg.
- Skridsikker belægning på undersiden.
- Ligge stbabil mod flyttepunkter.

Master Glide Bifrost-S  
MC 001-7030 HMI: 53192  
UDI-DI: 5744001971383  
L 45 x B 22 x Dicke 0,5 cm



Master Glide Bifrost-M  
MC 001-7035 HMI: 53193  
UDI-DI: 5744001971390  
L 60 x B 22 x Dicke 0,5 cm



Master Glide Bifrost-L  
MC 001-7040 HMI: 53194  
UDI-DI: 5744001971406  
L 70 x B 22 x Dicke 0,5 cm

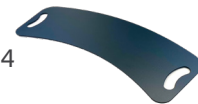

# Foot Master og Step On Fodskammel



Master Step ON er den optimale løsning til ind/ud stingning af fx seng eller leje, hvor højden ellers forhindrer borgeren i at komme godt tilbage til hofteknækket ved returnering til seng. Den formstøbte fodstøtte kan fx også bruges under borgers fødder ved forflytning længere tilbage i stol.

- Fremstillet af stibilt skum.
- Ligger stabilt mod gulvfladen.
- Meget lav vægt.

Foot Master  
MC PMA -8090  
HMI: 52014  
UDI-DI: 4250355380906  
L 37 x B 31,5 x H 9 cm



Master -step On - M  
MC PMA-8092  
HMI:  
UDI-DI:  
L 35 x B 25 x H 20 cm



Master Step On - L  
MC PMA-8091  
HMI: 100636  
UDI-DI: 4250355380913  
L 40 x B 45 x H 20 cm





X-Ray Master systemet bestående af 2 Glidearme, 1 Trækarm og 1 Glidehylster anvendes til at placere en røntgenkassette på plads under en liggende patient.

X-Ray Master Glidearm  
Sæt á 2 stk.  
MC 004-6011  
HMI: 39108  
UDI-DI: 5744001972977  
L 95 x B 38 x H 0,5 mm



X-Ray Master Trækarm  
MC 004-6013  
HMI: 86700  
UDI-DI: 5744001972984  
L 90 x B 12 x H 0,5 cm



- Meget glat overflade
- Ingen unødige løft
- Grebesvenlig håndtag
- Giver skånsom håndtering
- Max. brugervægt 150 kg



X-Ray Master kan kombineres med 3 forskellige hylster med håndtag hvori røntgenkassetten placeres. Kombineret med Glidearme og Trækarm glides røntgenkassetten på plads under bruger.

- Har unikke glideegenskaber
- Skaber sikker placering
- Ingen unødige løft
- Håndtag der giver god håndtering
- Max. brugervægt 150 kg

X-Ray Master Thorax  
MC 004-6000  
HMI:39105  
UDI-DI: 5744001972939  
L 43 x B 50 cm



X-Ray Master Digital  
MC 004-6001  
HMI:39106  
UDI-DI: 5744001972946  
L 58 x B 58 cm



X-Ray Master - Abdome  
MC 004-6002  
HMI: 36586  
UDI-DI: 5744001972953  
L 50 x B 55 cm





ECO Rack giver mulighed for at have både engangsovertræk og board hængende på samme ophæng.

- Solid udførelse
- Nem at betjene
- Opretholder orden
- Let at rengøre

ECO Rack.  
MC 002-1286

L 80 x B 17 cm







Multi Rack er vores nye smarte vægophæng, som er fleksibel i rullelængde og kan ophænges både lodret og vandret. Multi Rack kan derfor bruges til såvel ruller med nylon og engangsovertræk. Multi Rack har rulleholdere med to forskellige diametermål.

Multi Rack  
MC 002-1287



L 70-170 x B 25 x H 32 cm

- Skærmen på stabiliserer rullens materiale, så det ikke ruller ud af sig selv
- Kan monteres både lodret og vandret
- Solid udførelse
- Passer til ruller længder mellem 70 - 170 cm



# Nylon Master Prima



Glidestof Prima er coated på begge sider, hvilket forbedre glideevnen markant. Samtidig har det ripstop, så det holder bedre og ikke trævler. Den lækre og kraftige kvalitet gør det ideelt til forflytninger, da det har en høj bæreevne.

- Nedsætter friktion under bruger i forflytninger
- Fantastiske glideegenskaber
- Lang holdbarhed
- Trævler ikke
- Kan vaskes eller sprittes af
- Kan klippes i de ønskede størrelser - saks medfølger

Nylon Master Prima  
MC 001-1023  
HMI: 129867  
UDI-DI: 5744001973868  
L 10 m x B 150 cm



MC 001-1027  
HMI: 130155  
UDI-DI: 5744001971536  
L 20 m x B 150 cm



MC 001-1028  
HMI: 129866  
UDI-DI: 5744001973899  
L 50 m x B 150 cm



MC 001-1024  
HMI: 129865  
UDI-DI: 5744001972014  
L 100 m x B 150 cm



Kan klippes op i ønskede størrelser og uden at det trævler i kanterne.



# Nylon Master Quiet



Glidestof Quiet er vores nye dobbelt coatede Öeko-Tex certificerede glidestof. Absolut lydsvagt og behageligt blødt til påklædning og forflytninger.

- Utrolige glideegenskaber
- Nu med længere levetid
- Kan vaskes eller sprites af
- Fås med mange forskellige længder på rullen
- Kan klippes i de ønskede størrelser - saks medfølger



**STANDARD  
100**

Nylon Master Quiet  
MC 001-1026  
HMI: 129862  
UDI-DI: 5744001973882  
L 10 m x B 150 cm

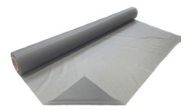

MC 001-1030  
HMI: 130215  
UDI-DI: 5744001971567  
L 20 m x B 150 cm

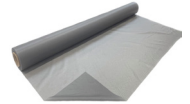

MC 001-1031  
HMI: 129861  
UDI-DI: 5744001973905  
L 50 x B 150 cm

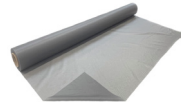

MC 001-1025  
HMI: 129860  
UDI-DI: 5744001973875  
L 100 m x B 150 cm

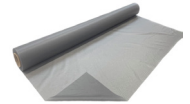

Kan klippes op i ønskede størrelser og uden at det trævler i kanterne.

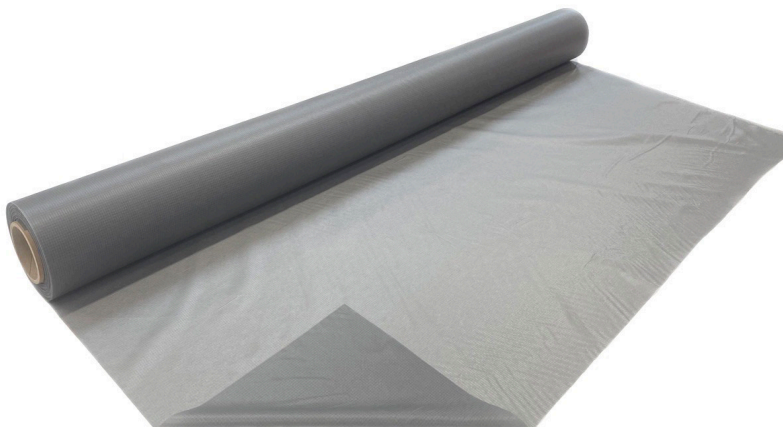

# Master Rack Board Holder



Master Rack Board holder passer til Master Boards samt Roll board Vision. Er fremstillet i forstøbt plast. Master Rack Folie Holder passer til alle vores plastruller, Master Board Multi iog bløde slider.

- Solid udførelse
- Nemt at placere og fjerne boardet
- Formstøbt og nem at rengøre
- Undgå at boardet ender på gulvet

Master Rack  
Board Holder  
MC 002-1285  
L 75 m x B 45 x Dybde 9 cm.



Master Rack  
Folieholder  
MC 002-1284  
L 40 x B 65 x H 26 cm



# Master Rack

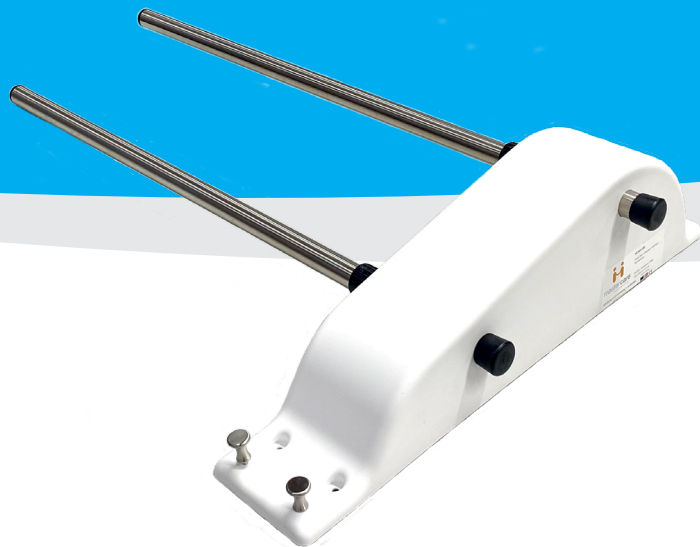

Master Rack er et kvalitetsophæng til 2 ruller engangsovertræk samt 2 knopper til fx overflytnings boards.

- Produceret i formstøbt plast og rustfrit stål.
- Hygiejnisk mulighed for at opbevare 2 ruller engangsplast
- Solid udførelse
- Nem at rengøre
- Holder orden på hjælpemidlerne

Master Rack  
MC 002-1280

Mål inkl. stenger.  
H 55 x B 71 x D 15 cm



# Originale Master Turner Royal - L



Royal - det nyeste skud på Master Turner Vendelagen stammen, stadig med greb til både mauel- og liftbrug. Unik til vendinger eller overflytninger mellem lejer, samt når røntgenkassetten skal placeres under bruger.

- Ny kongebålfarve samt lækker blødt hudvenlig overflade.
- Ekstra tynd, åndbart og svedabsorberende vattering, med allergiforebyggende egenskaber.
- Ny dobbeltsidet coated glidemateriale med længere holdbarhed.
- Nye håndtag kompenserer for lav lofthøjde
- Anvendes i kombination med MC 001-2920, MC 001-2605 eller MC 001-2607 Madrascovere.

Master Turner Royal - Large  
MC 001-1735  
HMI: 128452  
UDI-DI: 5744001973936  
Størrelse: L 215 x B 150 cm  
Antal håndtag: 24

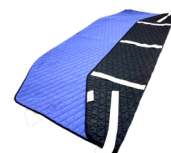

Madrascover Vario - L ST  
MC 001-2920  
HMI: 131098  
UDI-DI: 5744001974056  
L 200 x B 85  
Glidefelt L 200 x B 65 cm

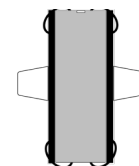

Madrascover Vario-L 2 E  
MC 001-2605  
HMI: 124584  
UDI-DI: 5744001971130  
L 200 x B 85 cm  
Glidefelt L 200 x B 65 cm

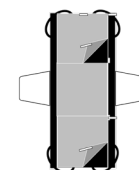

Madrascover Vario-L 3 E  
MC 001-2607  
HMI: 124586  
UDI-DI: 5744001971154  
L 200 x B 85 cm

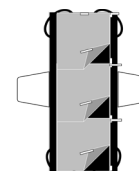

- Produktkvalitet
- Funktionalitet
- Livskvalitet

## Øvrige kataloge fra master care A/S

### - **Bed Care**

De originale Master Turner Vendesystemer inkl. øvrige hjælpemidler til vending og håndtering i seng.

### - **Comfort Care**

Lejringspuder og Lejringskiler inkl. øvrige hjælpemidler for lejrning og positionering, samt forebyggelse af trykskader.

### - **Wheel Care**

Bækken og badestol, Rollatorer og øvrige hjælpemidler på hjul.

### - **Lift Care**

Vende- og løftesejle, Person løftesejl, forebyggelse af friktion mod bar hud ved personløft, luftbaserede løfte systemer, , sejl til løft af tunge ben mm.

### - **X-Ray Care**

Hjælpemidler til forebyggelse af røntgensstråling tråling

Produktkvalitet  
Funktionalitet  
Livskvalitet



master group  
[www.master-care.dk](http://www.master-care.dk)

**master care A/S**  
Sofienlystvej 3 | DK-8340 Malling | Danmark  
Tel. +45 86 93 85 85 | [info@master-care.dk](mailto:info@master-care.dk)