

Forflytning, rehabilitering og aflastning





Indledning - MDR	1.
Originale Auto Slide Air	2.
Originale Auto Slide Velour	3.
Turn Master	4.
One Way Master Open	5.
One Way Master Tube	6.
Master Glide Flexi	7.
Master Glide Bifrost	8.
Master Glide Stingray	9.
Master Glide Basic	10.
Master Glide Toilet	11.
Master Skjold	12.
Master Glide Sif	13.
Master Glide Thor	14.
Dress Master	15.
Sling Sock	16.
Sling Vest	17.
Nylon Master Prima	18.
Nylon Master Quiet	19.
Master Belt	20.
Bed Grip Master	21.
Stay Up Strap	22.
Handy Master	23.
Master Grip	24.
Super Glide ECO	25.
Slide Master	26.
Rotor Master	27.
Master Stop	28.
Step On	29.
Hand Master	30.
Master Glide Amput	31.

VI HAR ALLE VERKTØJERNE OG DEN VIDEN DU BEHØVER

100 % Dansk ejet virksomhed

master care A/S er en 100 % Dansk ejet virksomhed og med fremstilling af Dansk udviklede produkter. Vi kan i år fejre 40 år som førende aktiverings- og forflytningsspecialist på det danske marked.

Danmarks mest fagkyndige konsulenter

Med vores fagkyndige team af fys- og ergoterapeuter, besidder vi den mest kyndige viden indenfor vores fagområde.

Bredere sortiment

Vi vægster og har i år glæden af at præsentere en buket nye egenudviklede, samt forhandlede produkter og kan således tilbyde et endnu bredere sortiment.

Fremstilling i EU

Vores forflytningskonceptt er karakteriseret ved unikke tekniske løsninger, der vi væktlægger bæredygtighed, kvalitet og en solid erfaring. Med produktion i Danmark og EU tilstræber vi konstant at være absolut den førende udbyder af enkle, unikke og visionære hjælpemidler.



Vidar Geitheim, CEO

MDR (EU) 2017-745

Alle vore produkter fremstilles i tråd med MDR forordningen og har fået tildelt UDI-DI numre.

Vores produkter er underlagt Lægemiddelstyrelsen, hvor der føres skarp kontrol med at vi lever op til standarder for sikker mærkning, brugervejledninger, risikoanalyse mm.



Originale Auto Slide AIR



Vores Originale Auto Slide Air er et unikt hjælpemiddel til at skåne ryg, hoft og knæ i forbindelse med ind- og udstigning af bilsæde.
Fåes i 3 varianter: Seat, Back og Turner.

- Leveres med unikke glideegenskaber.
- Blød og behagelig at sidde på.
- Har ventilerende siddeflade.
- Tager ikke komforten fra sædet.
- Flytter og positionerer dig korrekt på plads i sædet.
- Låser automatisk under kørsel

Auto Slide Back Air
MC 001-9110
HMI: 38950
UDI-DI: 5794001971819
L 50 x B 50 cm
Anzahl der Griffe: 2



Auto Slide Seat Air
MC 001-9120
HMI: 38951
UDI-DI: 5794001971826
L 50 x B 50 cm
Anzahl der Griffe: 2



Auto Slide Turner Air
MC 001-9140
HMI: 128782
UDI-DI: 5794001971840
L 50 x B 50 cm
Anzahl der Griffe: 2



Originale Auto Slide Velour



Vores Originale Auto Slide Velour er et unikt hjælpe-middel til at skåne ryg, hofter og knæ i forbindelse med ind- og udstigning af bilsæde.
Fåes i 3 varianter: Seat, Back og Turner.

- Leveres med unikke glideegenskaber.
- Blød og behagelig at sidde på.
- Tager ikke komforten fra sædet.
- Flytter og positionerer dig korrekt på plads i sædet.
- Låser automatisk under kørsel

Auto Slide Back Velour
MC 001-8200
HMI: 124600
UDI-DI: 5794001971727
L 50 x B 50 cm
Antal håndtag: 2



Auto Slide Seat Velour
MC 001-8230
HMI: 124984
UDI-DI: 5794001971741
L 50 x B 50 cm
Antal håndtag: 2



Auto Slide Turner Velour
MC 001-8210
HMI: 124601
UDI-DI: 5794001971734
L 50 x B 50 cm
Antal håndtag: 2

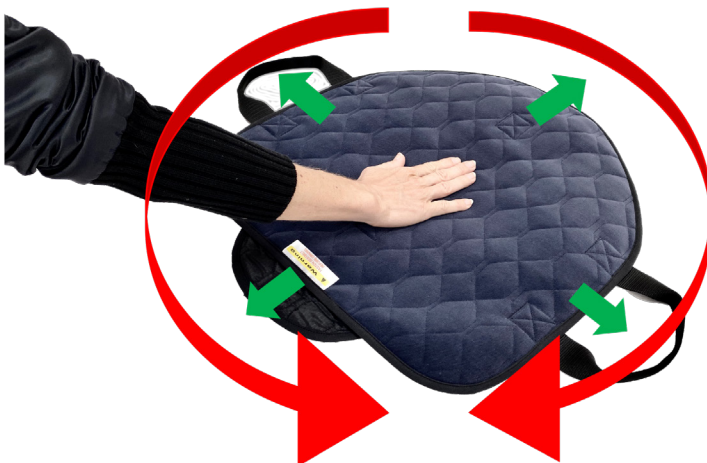

Turn Master Drejepude



Turn Master er en unik drejepude med 4 vejs flytte egenskaber til stolesøde, seng mm. D.v.s. at man drejer og tilpasser sig på sidde/liggeunderlaget.

Turn Master Classic - S
MC 001-9040
HMI: 39010
UDI-DI: 5744001971758
Diam: 40 cm



Turn Master Classic - M
MC 001-9050
HMI: 39011
UDI-DI: 5744001971756
Diam: 50 cm



Turn Master Classic - L
MC 001-9060
HMI: 39012
UDI-DI: 5744001971789
Diam: 60 cm



- Leveres med unikke glideegenskaber.
- Er ventilerende at sidde på.
- Fungerer ergonomisk korrekt.



One Way Master Open



One Way Open er en tynd polstret, retningsbestemt glidepude. Velegnet til brugeren, som har behov for hjælp til at glide tilbage i kørestol. Produktet har en konstruktion indvendigt, som let glider brugeren bagud uden at kunne glide fremad igen.

- Velegnet til den mere passive bruger, der behøver en hjælpende hånd.
- Unikke gelideegenskaber.
- Unikke bræmsende egenskaber.



One Way Master
Open-S
MC 001-1266
HMI: 134575
UDI-DI: 5744001974278
L 105 x B 40 cm
Antal håndtag: 5



One Way Master
Open-M
MC 001-1272
HMI: 134576
UDI-DI: 5744001974285
L 115 x B 50 cm
Antal håndtag: 5



One Way Master
Open-L
MC 001-1276
HMI: 134577
UDI-DI: 57440019714292
L 125 x B 60 cm
Antal håndtag: 5



Tilbehør:
One Way Master
Pull Strap
MC 001-1277
HMI: 81135
UDI-DI: 5744001970317



One Way Master Tube



One Way Master Tube er en rørformet, envejs glidepude den mere aktive bruger som sidder permanent på i stolesædet. Puden gør det væsentlig nemmere for bruger at glide sig tilbage i stolen.

- Unikke glideegenskaber
- Behagelig at sidde på.
- Unik bremsende egenskaber.

One Way Master Tube-S
MC 001-1266
HMI: 134575
UDI-DI: 5744001974278
L 50 x B 40 cm



One Way Master Tube-M
MC 001-1291
HMI: 134574
UDI-DI: 5744001974247
L 50 x B 50 cm



One Way Master Tube-L
MC 001-1276
HMI: 134577
UDI-DI: 5744001974292
L 125 x B 60 cm



Master Glide Flexi



Master Glide Flexi er meget lette og flexible glidebrætter. Har særdeles friktionsnedsættende egenskaber der gør det nemt at foretage siddende overflytninger, hvor de bygger bro mellem flyttepunkter.

- Kan bøjes op i dets bagkant for at skærme mod kørestolens hjul.
- 3 håndtag.
- Anti skrid belagt underside.
- Ligger stabilt mod alle underlag.
- Føles behagelig mod siddefladen.



Master Glide Flexi - S
MC 001-7000
HMI: 34160
UDI-DI: 5744001971321
40 x B 35 x Tykkelse 0,5 cm



Master Glide Flexi - M
MC 001-7010
HMI: 33246
UDI-DI: 5744001971338
L 60 x B 35 x Tykkelse 0,5 cm



Master Glide Flexi - L
MC 001-7020
HMI: 33247
UDI-DI: 5744001971345
L 60 x B 35 x Tykkelse 0,5 cm



Master Glide Bifrost



Master Glide Bifrost anvendes til siddende overflytninger beregnet på større afstande. Ideel f.eks. for at flytte sig mellem bilsæde og kørestol mm.

- Leveres i solidt materiale.
- Brugervægt helt op til 300 kg.
- Skridsikker belægning på undersiden.
- Ligge stbabil mod flyttepunkter.

Master Glide Bifrost-S
MC 001-7030 HMI: 53192
UDI-DI: 5744001971383
L 45 x B 22 x Tykkelse 0,5 cm



Master Glide Bifrost-M
MC 001-7035 HMI: 53193
UDI-DI: 5744001971390
L 60 x B 22 x Tykkelse 0,5 cm



Master Glide Bifrost-L
MC 001-7040 HMI: 53194
UDI-DI: 5744001971406
L 70 x B 22 x Tykkelse 0,5 cm



Master Glide Stingray



Master Glide Stingray er et nyudviklet glidebræt til siddende overflytninger. Er formet med buer der skærmer over kørestolens hjul og giver derved en større glideflade.

- Er behagelig at sidde på.
- Har ergonomisk grebsvenligt håndtag.
- Meget robust genanvendbart plastmateriale.



Master Glide Stingray
MC 001-
HMI:
UDI-DI: 574400197
L 60 x B 35 x
Tykkelse 0,5 cm

NYT PRODUKT PÅ VEJ

Master Glide Basic



Master Glide Basic
MC 001-7030
HMI:
UDI-DI: 574400197
L 60 x B 22
x Tykkelse 0,5 cm

Master Glide Bifrost anvendes til siddende overflytninger beregnet på større afstande. Ideel f.eks. for at flytte sig mellem bilsæde og kørestol mm.

- Leveres i solidt materiale.
- Brugervægt helt op til 300 kg.
- Skridsikker belægning på undersiden.
- Ligge stbabil mod flyttepunkter.

NYT PRODUKT PÅ VEJ

Master Glide Toilet



Master Glide Stingray er et nyudviklet glidebræt til siddende overflytninger. Er formet med buer der skærmer over kørestolens hjul og giver derved en større glideflade.

- Er behagelig at sidde på.
- Har ergonomisk grebsvenligt håndtag.
- Meget robust genanvendbart plastmateriale.



Master Glide Toilet
MC 001-
HMI:
UDI-DI: 574400197
L 60 x B 35 x
Tykkelse 0,5 cm

NYT PRODUKT PÅ VEJ



Sit Move Glidepude med retningsbestemt glid, så borgeren i stol/kørestol let kan bevæge sig sidevers og bagud men ikke glider frem.

- Bevirker at borgeren selv kan bevæge sig lettere på stolesædet..
- Har siddeflade med ventilerende egenskaber.
- Unik at anvende tilsammen med Master Glide glidebrætter.
- Håndtag for hjælper at flytte over med.

Sit Move Bund
MC 003-7500
HMI: 102537
UDI-DI: 5744001972502
L 48 x B 48 cm



Sit Move - Top
MC 003-7501
HMI: 102538
UDI-DI: 5744001972503
L 70 x B 45 cm



Sit Move - Sæt
MC 003-7502
HMI:
UDI-DI: 5744001972526





Master Leg Open
MC 001-1682
HMI: 109009
UDI-DI: 5744001970522
L 100 x B 20 cm
Anzahl der Griffe: 4



Master Glide Stingray er et nyudviklet glidebræt til siddende overflytninger. Er formet med buer der skærmer over kørestolens hjul og giver derved en større glideflade.

- Er behagelig at sidde på.
- Har ergonomisk grebsvenligt håndtag.
- Meget robust genanvendbart plastmateriale.





Master Skjold består af en dækskjold der med et enkelt greb klipses ned over kørestolens hjul. Muliggør overflytning uden at bagdelen hænger i og at tøjet ikke bliver snavset.

- Fåes i 3 størrelser.
- Passer til de fleste kørestole.
- Har en glat overflade for lav friktion.
- Leveres i solidt miljøvenligt plastmateriale.

Master Skjold - S
MC 001-5005
HMI: 30752
UDI-DI: 5744001971260
Passer til dæk: 2,5 cm bredde



Master Skjold - M
MC 001-5010
HMI: 30753
UDI-DI: 5744001971277
Passer til dæk: 3,1 cm bredde



Master Skjold - L
MC 001-5015
HMI: 30754
UDI-DI: 5744001971284
Passer til dæk: 3,3 cm bredde



Master Glide Sif



Master Glide Sif er et let og enkelt hjælpemiddel bestående af 2 tynde glideplader til fx når en hemiparetisk bruger skal bagud i stolen
Master Glide Sif kan også benyttes, hvis benstroppen på sejlet er svært at placere korrekt

Master Glide Sif Sæt a 2 stk.
MC 001-7060
HMI: 128744
UDI-DI: 5744001974148
L 45 x B 20
x tykkelse 0,3 cm



- Har en glat overflade der giver lav friktion.
- Er fremstillet af en miljøvenligt fleksivelt materiale.
- NEMme at placere.
- Har ergonomisk grebsvenligt håndtag.



Master Glide Thor



Master Glide Thor er et multi funktionelt hjælpemiddel bestående af to tynde glideplader. Det kan benyttes til placering af rygdelen på liftsejlet ved at glide brædderne ned bag brugeren – ét ad gangen. Herefter kan sejlet glides ned mellem brædderne uden at hænge fast i fx tøj eller hud.

Master Glide Thor
MC 001-7061
HMI: 128748
UDI-DI: 5744001974155
L 83 x B 39 x
tykkelse 0,3 cm



- Har en glat overflade der giver lav friktion.
- Er fremstillet af en miljøvenligt fleksivt materiale.
- NEMME at placere.
- Har ergonomisk grebsvenligt håndtag.





Dress Master består af et sæt dobbelcoatede, dobbeltlags, gliderør til brug ved påklædning af bukser, skjorter, jakker, bluser mm.

Dress Master
MC 001-0995
HMI: 133644
UDI-DI: 5744001974100
L 150 x B 37/29 cm



- Ingen unødige løft.
- Ingen friktion mod bar hud.
- Utroligt behageligt for bruger -og hjælper.





Sling Sock er polstrede hylstre med en glat yder- og inderside som anvendes når løftesejlets benstroppe placeres. Benstroppe bliver nemmere at føre ind og trække ud under brugers ben i både liggende og siddende position.

- Ingen unødige løft.
- Ingen friktion mod bar hud.
- Utroligt behageligt for bruger -og hjælper.
- Bruger forbliver i den ønskede position.

Sling Sock Basic-M
MC 003-9031
HMI: 48792
UDI-DI: 574400972557
Størrelse: 51 x 17 x 28 cm



Sling Sock Toilet-M
MC 003-9032
HMI: 48793
UDI-DI: 5744001972564
Størrelse: 45-62 x 16-28 cm



Sling Sock Amputation-M
MC 003-9033
HMI: 48794
UDI-DI: 5744001972571
Størrelse: 57-73 x 18-29 cm



Sling Sock Basic-L
MC 003-9034
HMI: 55707
UDI-DI: 5744001972588
Størrelse: 60-70 x 22-29 cm



Sling Sock Basic-XL
MC 003-9035
HMI: 82003
UDI-DI: 5744001972595
Størrelse: 70 x 35 cm





Sling Vest er et polstret hylster med glat yder- og inderside, som anvendes til pålægning/aftagning af løftesejl.

- Ingen unødige løft.
- Ingen friktion mod bar hud.
- Utroligt behageligt for bruger -og hjælper.
- Ungår at tøjet glider op.
- Bruger forbliver i den ønskede position.

Sling Vest Basic-M
MC 003-9040
HMI: 48844
UDI-DI: 5744001972601
L 69 x B 50 cm



Sling Vest Basic-L
MC 003- 9041
HMI: 55719
UDI-DI: 5744001972618
L 72 x B 60 cm



Sling Vest Basic-XL
MC 003-9042
HMI: 82004
UDI-DI: 5744001972625
L 97 x B 60 cm



Nylon Master Prima



Glidestof Prima er coated på begge sider og med ripstop. Glidestoffet har en fantastisk glide – og bæreevne. Beholder glideevnen længere.

Nylon Master Prima
MC 001-1023
HMI: 129867
UDI-DI: 5744001973868
L 10 m x B 150 cm



MC 001-1027
HMI: 130155
UDI-DI: 5744001971536
L 20 m x B 150 cm



MC 001-1028
HMI: 129866
UDI-DI: 5744001973899
L 50 m x B 150 cm



MC 001-1024
HMI: 129867
UDI-DI: 5744001972014
L 100 m x B 150 cm



- Nedsætter friktion under bruger i forflytninger.
- Fantastiske glideegenskaber.
- Lang holdbarhed.
- Trævler ikke.



Ny dobbeltcoating med markedets bedste glideegenskaber og lang holdbarhed.

Nylon Master Quiet



Glidestof Quiet er vores nye dobbelt coatede Öeko-Tex certificerede glidestof. Absolut lydsvagt og behageligt blødt tilpåkledning og forflytninger.

- Utrolige glideegenskaber.
- Nu med længere levetid.
- Kan vaskes og sprites af.
- Fåes i ønskede længder.

Nylon Master Quiet
MC 001-1026
HMI: 129862
UDI-DI: 5744001973882
L 10 m x B 150 cm

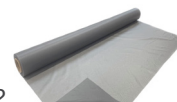

MC 001-1030
HMI: 100215
UDI-DI: 5744001971567
L 20 m x B 150 cm

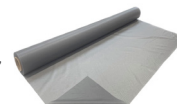

MC 001-1031
HMI: 129861
UDI-DI: 5744001973905
L 50 x B 150 cm

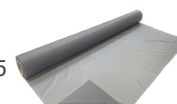

MC 001-1025
HMI: 129860
UDI-DI: 5744001973875
L 100 m x B 150 cm

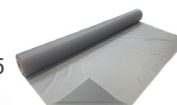

TRÆVLER IKKE

Master Belt Flexi



Master Belt monteres rundt brugerens talje.
Håndtagene er ideel for hjælper at holde i når bruger rejser sig/sidder ned, går eller flyttes i siddende, hvor bæltet skaber tryk og fremmer rehabilitering.

- Runde og ergonomiske, grebsvenlig håndtag.
- Behagelig polstring.
- Anti-Skrid inderside der hindrer bæltet i at glide op.
- Sikker Fix-Lock Låsespænde

Master Belt Multi Velour-S
MC 003-1120
HMI: 45645
UDI-DI: 574400972373
Livmål: 65 - 100 cm



Master Belt Multi Velour-M
MC 003-1125
HMI: 33238
UDI-DI: 5744001972328
Livmål: 90 - 100 cm



Master Belt Multi Velour-L
MC 003-1126
HMI: 33239
UDI-DI: 5744001972335
Livmål: 95 - 130 cm



Master Belt Multi Velour-XL
MC 003-1127
HMI: 42302
UDI-DI: 5744001972342
Livmål: 130 - 150 cm





Master Bed Grip serien består af ulige varianter af sengebånd. Det valgte bånd kan fæstnes til senge f or er ideel til brugere der søger tryghed til at selv kunne rejse sig eller flytte sig til mellem seng og stol mm.

- Runde og ergonomiske, grebsvenlig håndtag.
- Behagelig polstring.
- Solid udførelse

Master Bed Grip - Single
MC 003-3530
HMI: 63305
UDI-DI: 574400972496
Størrelse: L 150 x B 5 cm



Master Bed Grip - Soft
MC 003-3510
HMI: 36414
UDI-DI: 5744001972472
Størrelse: L 180 x B 9 cm



Master Bed Grip - Hard
MC 003-3520
HMI: 36415
UDI-DI: 5744001972489
Størrelse: 180 x B 15 cm



Stay Up Strap



Praktisk og uundværlig elastisk strop til at holde bukser oppe ved fx. toiletbesøg, så de ikke falder ned til anklerne.

Monteres på låret udenpå bukserne, så bukserne er lette at trække op igen.

- Er elastisk og tilpasser sig låret.
- Behagelig at have på.
- Nem at betjene.

StayUp Strap
MC 001-1944
HMI: 136866
UDI-DI: 5744001974827
L 74 x B 3,5 cm





Handy Master er en foldbar glidepude med håndtag i den ene ende. Foldes ind und bruger og der man kan hjælpe til med forflytning i siddende, hæjere op i seng eller vending.

Handy Master
MC 001-1262
HMI: 33234
UDI-DI: 574400197
L 100 x B 64 cm

- Runde grebsvenlig og ergonomiske håndtag.
- Behagelig polstring.
- Har unikke glideegenskaber.
- Solid udførelse



Master Grip består af en piolstret strop med 3 håndtag i hver ende. Fungerer som en armforlænger i forbindelse med siddende forflytninger eller dreje tunge ben ind over sengekanten.

- Skridsikker inderside.
- Sidder godt mod bruger.
- Grebsvenlige og ergonomiske håndtag.

Super Glide ECO



Super Glide **ECO** - Open
1 Rulle a' 100 stk.
MC 002-1269
HMI: 117518
UDI-DI: 5744001971925
L 100 x B 120 cm



Super Glide **ECO** Open (SPU) består af er super glatte glidestykker af miljøvenligt recirkulærbart plastfolie. Et genialt engangsværktøj til at reducere friktion under vendinger og overflytninger.

- Kan rengøres med tilgængelige spritopløsninger.
- Unikke gliedegenskaber.
- Kan anvendes flere gange.
- 100 % recirkulærbart materiale.



Slide Master Soft



Slide Master Soft - S
MC 001-1400
HMI: 80410
UDI-DI: 5744001972045
L 60 x B 70 cm



Slide Master Soft polstret rørformet glidepude med absolut unik glideevne. Nedsætter friktionen under brugeren ved overflytninger og vendinger.

- Blød og behageligt overflade.
- Unikke glideegenskaber.
- Lang holdbarhed.





Rotor Master Drejeskive
PMA 5213
HMI: 52013
UDI-DI: 4250355350800
Ø 40 cm
Højde: 0,7 cm



Rotor Master Drejeskive anvendes af borgere, som har en sikker stå-funktion og balance, men har nedsat evne til at flytte fødderne under forflytning mellem siddeflader.

- Har handtag for nem håndtering.
- Skridsikker belægning på under -og oversiden.
- Lav friktion.

Master Stop Anti Skrid på rulle



Slide Master Soft -
MC 001-1400
HMI: 80410
UDI-DI: 5744001972045
L 60 x B 70 cm

Slide Master Soft polstret rørformet glidepude med absolut unik glideevne. Nedsætter friktionen under brugeren ved overflytninger og vendinger.

- Blød og behageligt overflade.
- Unikke glideegenskaber.
- Lang holdbarhed.

Foot Master og Step On Fodskammel



Foot Master og Step On Fodskamler

- Har handtag for nem håndtering.
- Skridsikker belægning på under -og oversiden.
- Lav friktion.

Foot Master
MC PMA -8090
HMI: 52014
UDI-DI: 4250355380906
L 37 x B 31,5 x H 9 cm



Master -step On - M
MC PMA-8092
HMI:
UDI-DI:
L 35 x B 25 x H 20 cm



Master Step On - L
MC PMA-8091
HMI: 100636
UDI-DI: 4250355380913
L 40 x B 45 x H 20 cm



The Original Nordic Human Handling Concept

Produktkvalitet
Funktionalitet
Livskvalitet



master group

www.master-care.dk

Master Care A/S
Sofienlystvej 3 | DK-8340 Malling | Danmark
Tel. +45 86 93 85 85